Hilfekarte
– Gruppe 1 –

Der eine da, der andere dort, doch nie

am selben Ort.

Drum wünscht man sich ganz feste,

es wäre doch das Beste,

man ist nicht mehr allein und kann

gemeinsam glücklich sein.

Der Liebe wegen ging ich fort und

lebe nun an einen anderen Ort.

Hilfekarte
– Gruppe 1 –

Jeder weiß, Menschen leben nirgends gleich.
Will man mal was anderes sehen, dann muss man in ein anderes Land gehen.

[1]

[1] <http://www.jugendreisen-ausland.at/wp-content/uploads/2008/12/cultures.jpg>, am 03.10.2012.

Hilfekarte
– Gruppe 1 –

No risk, no fun!

Abenteuer

Hilfekarte
– Gruppe 4 –

[2]

[3]

[4]

[2] <http://bc03.rp-online.de/polopoly_fs/schwede-kent-klmachte-platz-kategorie-general-1.2118545.1317178447!/ httpImage/2131226451.jpg_gen/derivatives/rpo_zoom1024/2131226451.jpg>, am 03.10.2012.
[3] <http://www.augensound.de/l51636-zeichnungen_comic-kind.jpg>, am 03.10.2012.
[4] <http://imageseu.fewo-direkt.de/vd2/files/VV/320x240/17/129809/48694_0.jpg>, am 03.10.2010.

Hilfekarte
– Gruppe 4 –

Jeden Tag das gleiche Leid,

drum sei bereit und nutz' die Gunst

der Stund'.

Denn willst du nicht mehr arbeitslos

sein, dann verlasse dein jetziges

Dasein.

Geh' fort und wechsel den Ort.

[5]

[5] <http://www.umzuege-gunds.de/gestresst.jpg>, am 11.10.2011.

Hilfekarte
– Gruppe 4 –

Vorher:

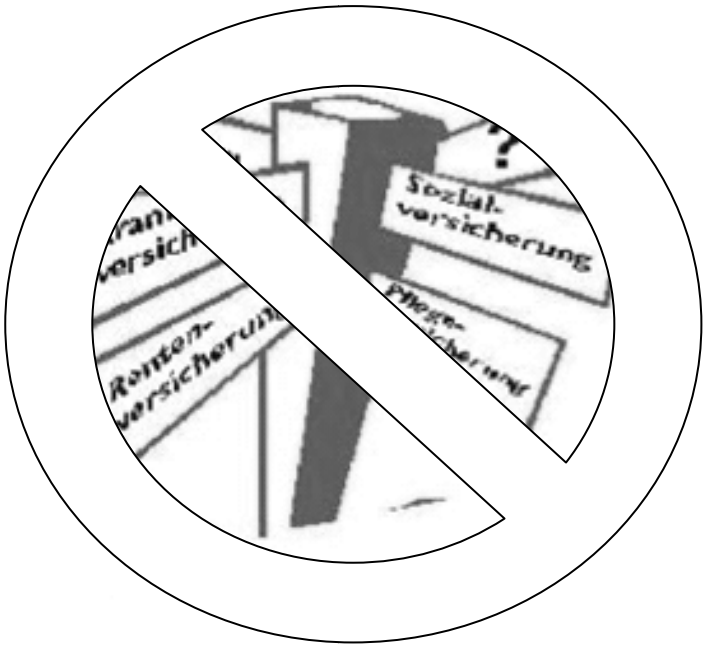

Nachher:

[6]

[6] < http://data7.blog.de/media/536/6176536_365e01be6d_m.png>, am 03.10.2012.

Hilfekarte
– Gruppe 2 –

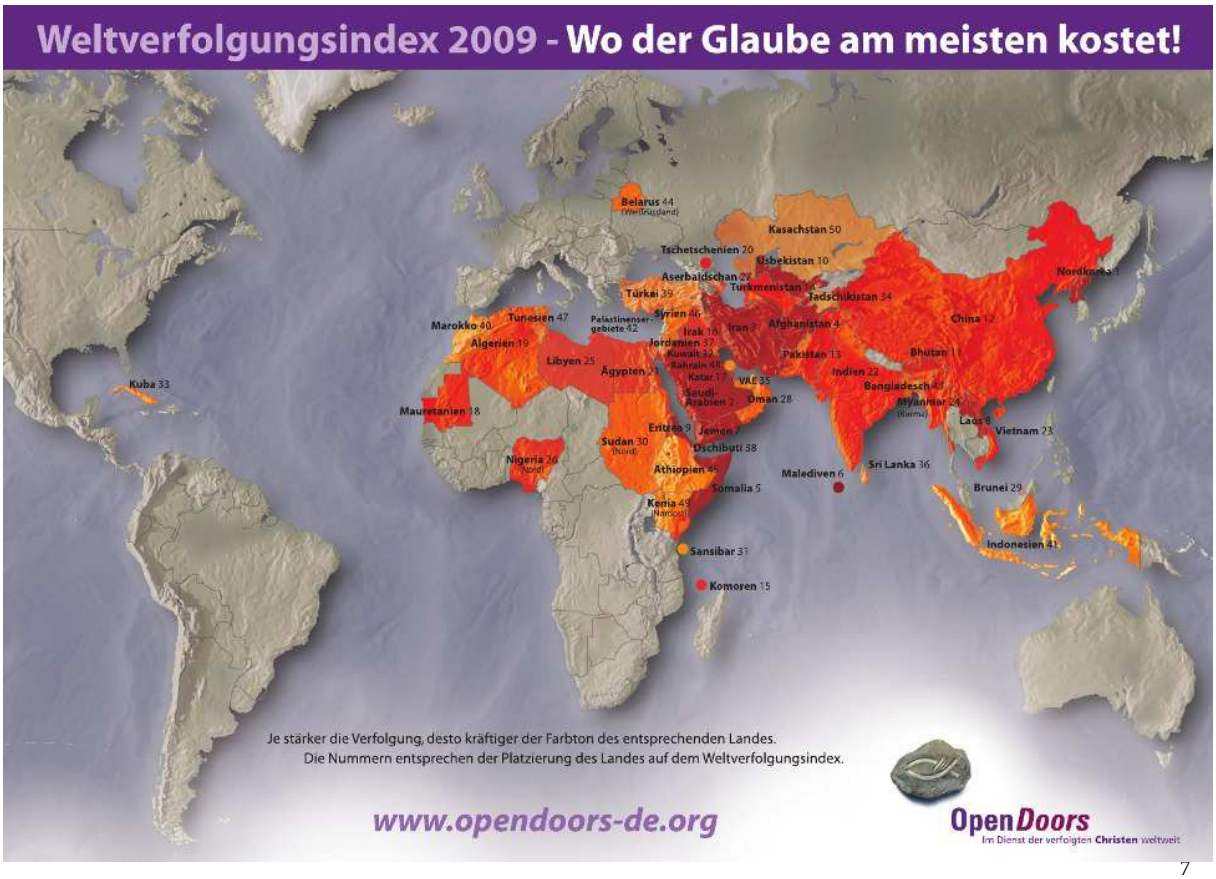

[7]

[7] <http://koptisch.files.wordpress.com/2010/02/landkarte.jpg>, am 03.10.2012.

Hilfekarte
– Gruppe 2 –

[8]

[8] <http://www.politikundunterricht.de/2_05/bilder/china.gif>, am 03.10.2012.

Hilfekarte
– Gruppe 2 –

Ein bewaffneter Konflikt auf dem Gebiet eines einzigen Staates zwischen mehreren inländischen Gruppen, häufig mit Einwirkung ausländischer Mächte, wird

___ ___ ___ ___ ___ ___ K R I E G

genannt.[9]

[9] Vgl. <http://de.wikipedia.org/wiki/B%C3%BCrgerkrieg>, am 03.10.2012.

Hilfekarte
– Gruppe 3 –

[10]

[11]

[12]

[13]

[10] <http://www.naturkatastrophen.net/wp-content/themes/twentyten/images/bg/bg.jpg>, am 03.10.2012.
[11] <http://www.kunstkopie.ch/kunst/katastrophen/naturkatastrophen.jpg>, am 03.10.2012.
[12] <http://www.n24.de/media/import/dpainfoline/dpainfoline_20091229_13/taifun_23413116originallarge-4-3-800-58-0-3180-2340.jpg>, am 03.10.2012.
[13] <http://klimagipfel.greenpeace.de/wp-content/uploads/2009/11/waldbrand-neu.jpg>, am 03.10.2012.

Hilfekarte
– Gruppe 3 –

„Wie oft muss man in den Zeitungen lesen und in den Nachrichten hören, dass wir unsere Erde eigentlich enorm herunterwirtschaften. (...) Die Gier vieler Menschen, die immer mehr haben wollen, treibt unsere Welt scheinbar langsam in den Ruin, denn jeder Rohstoff auf der Erde ist nicht unendlich vorhanden, und wenn er einmal restlos verbraucht wurde, kommt dieser nicht mehr wieder. Gerade was Eisenerz, Kohle, Öl oder auch Gas angeht ist die Menschheit auf dem besten Wege, diese Rohstoffe komplett von der Erde zu 'tilgen'.“[14]

[14] <http://www.rohstoffknappheit.com/>, am 03.10.2012.

Hilfekarte
– Gruppe 3 –

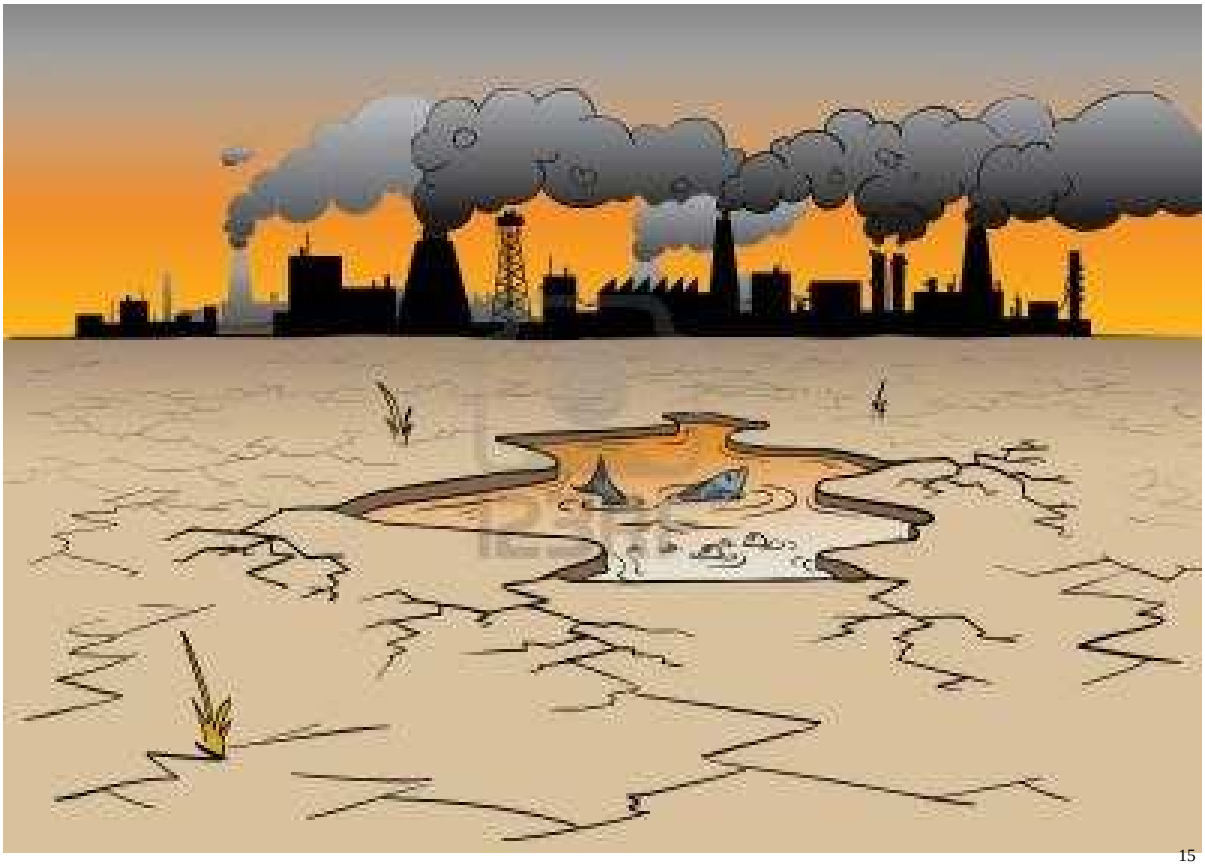

[15]

[15] <http://us.123rf.com/400wm/400/400/konurk/konurk1102/konurk110200002/8971474-vektor-illustration-eines-ortes-wo-fabriken-umweltverschmutzung-und-ein-fisch-sterben-verursachen.jpg>, am 03.10.2012.